

I. IZMJENE I DOPUNE PROSTORNOG PLANA UREĐENJA OPĆINE DRNJE



KARTA 4.5.: IZDOJENO GRAĐEVINSKO PODRUČJE - GRAĐEVINSKA ZONA TURISTIČKO-UGOSTITELJSKE NAMJENE

TUMAČ PLANSKOG ZNAKOVLJA

GRANICE POSTOJEĆE / PLANIRANO



- DRŽAVNA GRANICA
- OPĆINSKA GRANICA
- GRANICA NASELJA
- GRANICA GRAĐEVINSKOG PODRUČJA NASELJA,
IZDOJENIH GRAĐEVINSKIH PODRUČJA NASELJA,
IZDOJENIH PODRUČJA GOSPODARSKIH
ILI DRUŠTVENIH DJELATNOSTI TE
INFRASTRUKTURNIH SUSTAVA

RAZVOJ I UREĐENJE PROSTORA POSTOJEĆE / PODRUČJA PLANIRANA ZA RAZVOJ



- UGOSTITELJSKO-TURISTIČKA NAMJENA
- ugostiteljsko-turistička zona zapadno od
naselja Torčec T2

PROMET POSTOJEĆE / PLANIRANO CESTOVNI PROMET





- ŽUPANIJSKA CESTA
- NERAZVRSTANA CESTA

VODE POSTOJEĆE / PLANIRANO

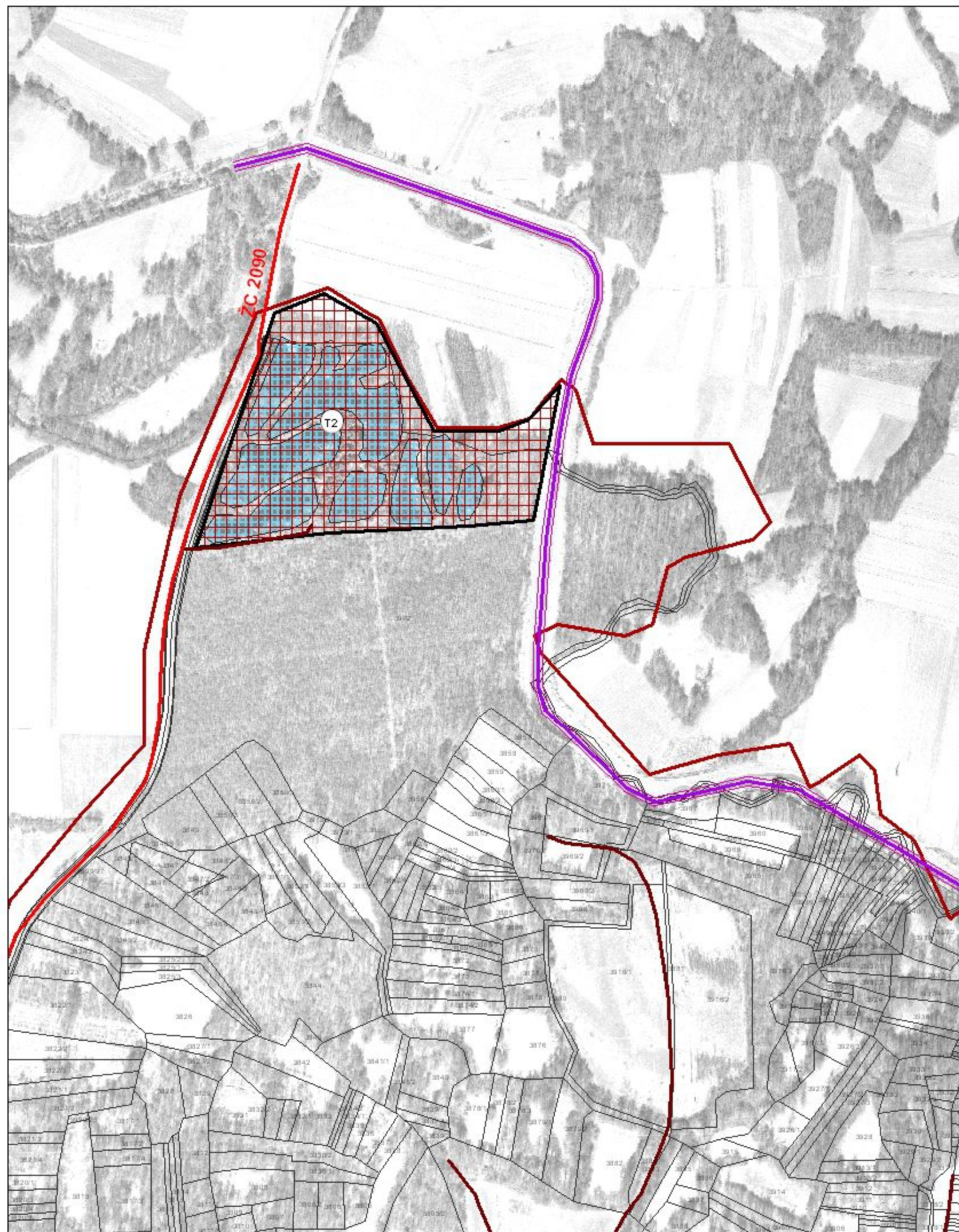

- OSTALE VODENE POVRŠINE
- VODE I REDA



Županija: KOPRIVNIČKO-KRIZEVAČKA Općina: DRNJE	
Naziv Prostornog plana: I. IZMJENE I DOPUNE PROSTORNOG PLANA UREĐENJA OPĆINE DRNJE	
Faza izrade Prostornog plana: IZVORNIK	
Naziv kartografskog prikaza: IZDOJENO GRAĐEVINSKO PODRUČJE - GRAĐEVINSKA ZONA TURISTIČKO-UGOSTITELJSKE NAMJENE	
Broj kartografskog prikaza: 4.5.	Mjerilo kartografskog prikaza: 1:5.000
Odluka o izradi Prostornog plana (službeni glasnik): „Službeni glasnik Koprivničko-križevačke županije“, broj 15/09	
Odluka predstavničkog tijela o donošenju Prostornog plana (službeni glasnik): „Službeni glasnik Koprivničko-križevačke županije“, broj 1/12	
Javna rasprava (datum objave): „Glas Podravine“, 10. lipanj 2011. godina	Javni uvid održan: Od: 20. lipanj 2011. Do: 07. srpanj 2011.
Ponovljen javni uvid održan: Od: Do:	
Pečat tijela odgovornog za provođenje javne rasprave:	Odgovorna osoba za provođenje javne rasprave: Slavko Loth (ime, prezime i potpis)
Suglasnost za Prostorni plan prema članku 98. Zakona o prostornom uređenju i gradnji („Narodne novine“, broj 76/07, 38/09, 55/11 i 90/11.) Broj suglasnosti: KLASA: 350-05/10-01/9, URBROJ: 2137/1-06/01-11-3, Datum: 22.12.2011.	
Pravna osoba/tijelo koje je izradilo Prostorni plan:  ZAVOD ZA PROSTORNO UREĐENJE KOPRIVNIČKO-KRIZEVAČKE ŽUPANIJE	
Pečat pravne osobe/tijela koje je izradilo Prostorni plan:	Odgovorna osoba: Zlatko Filipović, dipl.ing.arh., ovl.arh. (ime, prezime i potpis)
Odgovorni voditelj izrade Prostornog plana: Zlatko Filipović, dipl.ing.arh., ovl.arh.	
Stručni tim u izradi Prostornog plana: 1. Snježana Marković Sirovec, mag.ing.arh., ovl.arh.urb. 2. mr.sc. Mladen Matica 3. Jelena Kovač, dipl.ing.građ. 4. Blaženka Lukšić, dipl.ing.arh. 5. Saša Cestar, dipl.ing.prom. 1. Marina Horvat Pavlic, dipl.iur. 2. Marijan Štimac, dipl.oec.	
Pečat predstavničkog tijela: Stjepan Antolić (ime, prezime i potpis)	
Istovjetnost ovog Prostornog plana s izvornikom ovjerava:	Pečat nadležnog tijela: (ime, prezime i potpis)