

REPUBLIKA HRVATSKA  
KOPRIVNIČKO-KRIŽEVAČKA ŽUPANIJA  
OPĆINA DRNJE  
TRG KRALJA TOMISLAVA 29

REPUBLIKA HRVATSKA KOPRIVNIČKO-KRIŽEVAČKA ŽUPANIJA 2127104 OPĆINA DRNJE		
Primljeno: 02.08.2022.		
Klasifikacijska oznaka 310-01/R.2-01/05	Org. jed.	
Uredbeni broj 071-22-1	Pril. 1	Vrij.

Predmet: Pismo namjere trgovačkog društva IGMA d.o.o., Ciglana 10, Koprivnica za dobivanje pozitivnog mišljenja Općinskog vijeća na buduće zone eksploatacije u Općini Drnje

Poštovani načelniče, poštovani predsjedniče Općinskog vijeća,

kao dugogodišnjeg partnera Općine Drnje želja nam je upoznati Vas sa planovima širenja područja za iskop mineralne sirovine građevnog pijeska i šljunka i ulaganja koje trgovačko društvo IGMA d.o.o., Koprivnica planira ostvariti na području vaše Općine u narednom periodu, a direktno su povezana sa povećanjem trenutnih zaliha građevnog pijeska i šljunka.

Naime, trgovačko društvo IGMA d.o.o., Koprivnica je Upravnom odjelu za prostorno uređenje, gradnju, zaštitu okoliša i zaštitu prirode, Koprivničko-križevačke županije podnijela zahtjev za uvrštavanje zona za eksploataciju građevnog pijeska i šljunka u VI. Izmjene i dopuna Prostornog plana Koprivničko-križevačke županije.

U Općini Drnje nalaze se zone za potencijalnu eksploataciju mineralne sirovine građevnog pijeska i šljunka VRBJE, TORČEC, ŠODERICA-dio (prikazano na Prilogu 1), te zona MLADJE-1 (prikazano na Prilogu 2) a koje su u neposrednoj blizini eksploatacijskog polja MLADJE-KETER.

Stoga Vas molimo da naš prijedlog predstavite vijećnicima na sljedećoj sjednici Općinskog vijeća Općine Drnje, a u cilju ishoda Vašeg pozitivnog mišljenja na predložene zone eksploatacije obzirom da je isto neophodno kao predkorak u dugotrajnom postupku VI. Izmjena i dopuna Prostornog plana Koprivničko-križevačke županije.

U očekivanju vašeg pozitivnog mišljenja, srdačno Vas pozdravljam.

Koprivnica, 28.07.2022.

Direktor društva:

IGMA ©  
Industrija građevnog materijala d.o.o.  
KOPRIVNICA, Ciglana 10

Karlo Šisl, dipl.ing.stroj.

## OPĆINA DRNJE- ZONE ZA EKSPLOATACIJU

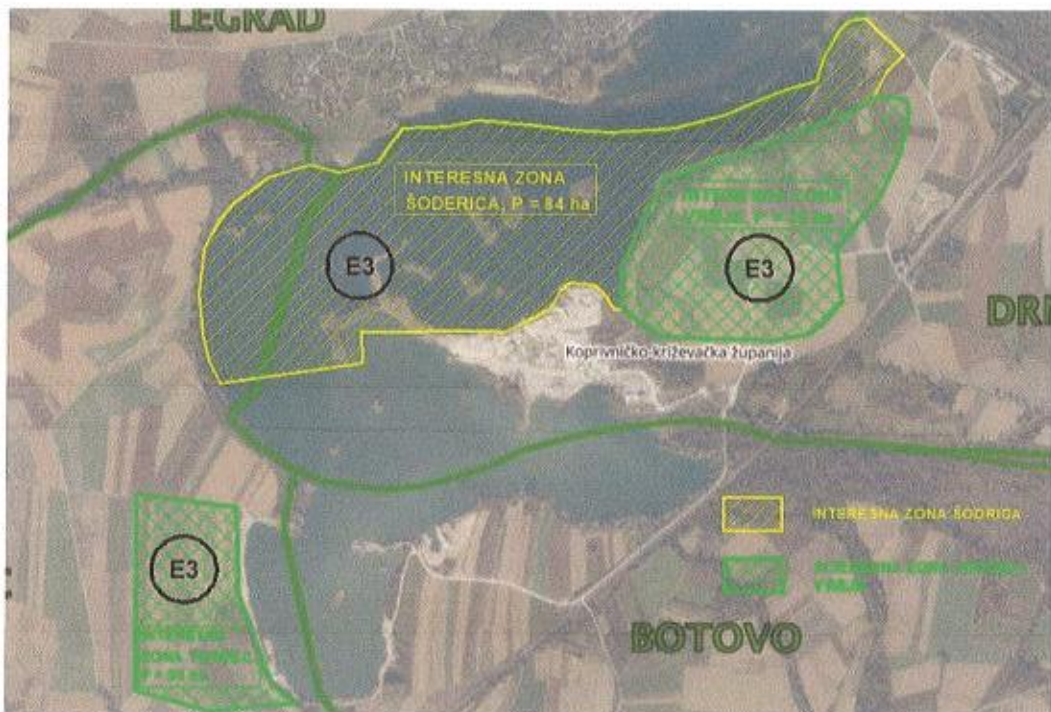

Prilog br. 1: Položajni prikaz zona za eksploataciju „Vrbje“, „Torčec“ i „Šoderica“-dio, na području Općine Drnje



Prilog br. 2: Položajni prikaz zone za eksploataciju „Mladje 1 na području Općine Drnje